Aligo

4K решение AV over IP



ПРЕДСТАВЛЯЕМ ALIGO — УМНОЕ РЕШЕНИЕ AVOIP

AVoIP-передатчики и приёмники серии Datapath Aligo обеспечивают передачу контента с безупречным качеством по сети 10G. Передавайте с задержкой в доли миллисекунд критически важную визуальную информацию с производственных линий, из SCADA-систем и других жизненно важных комплексов на конечные устройства в диспетчерских и связанных с ними точках.

Передатчики серии Aligo позволяют доставлять на приёмники Aligo контент с разрешением 4K или HD через частную сеть со 128-битным AES-шифрованием. Приёмники Aligo можно подключить непосредственно к экрану, контроллеру видеостены или приложению Aetria Workstation для мгновенного вывода видеоизображения. Интеллектуальное распределение достигается за счёт передачи на каждый подключенный вход одновременно потока Aligo и зашифрованного потока SQX с низким битрейтом. Это позволяет доставлять контент на конечные устройства без задержек даже при ограниченных ресурсах.

Устройства серии Aligo предназначены для использования в системах Datapath Aetria, но могут работать и в некоммутируемых средах точка-точка. В режиме Direct Connect передатчики подключаются непосредственно к приёмникам посредством оптоволоконных кабелей для увеличения дальности передачи высококачественного видео без необходимости в какой-либо настройке. Режим Direct Connect определяется автоматически, что облегчает ввод устройств в эксплуатацию.

ХАРАКТЕРИСТИКИ

- **Контент с безупречным качеством 4K60** — для каждого источника передаётся поток без визуальных потерь с задержкой в доли миллисекунды по выделенной сети 10G.
- **Простое распространение 4K-контента** — режим Direct Connect позволяет передавать контент через соединения точка-точка без какой-либо настройки.
- **Оптимизация для систем Aetria** — устройства Aligo можно полностью администрировать и контролировать в составе диспетчерского комплекса Aetria наряду с любыми видеостенами и рабочими станциями.
- **Гибкое распределение контента благодаря потокам SQX** — для каждого потока передаётся поток SQX с низким битрейтом для доставке по сети Aetria на конечные устройства, не оснащённые приёмниками Aligo.

DATAPATH
EXCELLENCE BY DESIGN

A VITEC COMPANY

ПЕРВОКЛАССНОЕ КАЧЕСТВО С DS10G

Основной канал 10 Гбит компании Aligo доставляет контент с использованием собственного кодека DS10G компании Datapath.

- **Разработан для приложений Pro-AV**: предназначен для использования в профессиональных критически важных установках.
- **Качество без необходимости идти на компромиссы:** DS10G доставляет контент без визуальных потерь с внутрикадровым кодированием 4K60 с нулевой задержкой, оптимизированным для коммутируемого распределения по сетям 10 Гбит.
- **Создано Datapath:** благодаря многолетнему опыту управления и обработки видео DS10G обладает лучшими в своем классе функциями обнаружения сигналов, обработки EDID, синхронизации видеосигналов и управления режимами.
- **Надежность благодаря конструкции:** DS10G разработан для критически важных приложений и обладает встроенной устойчивостью к битовым ошибкам, джиттеру и отброшенным пакетам.

НОВИНКА Представляем: варианты KVM для сетей 1G. Aligo TX100 SQX разработан для передачи высококачественных потоков для отображения и управления KVM в сетях 1G на устройства с поддержкой SQX. Используя кодирование H.264 или H.265, потоки передаются на видеостены и рабочие станции Aetria с использованием технологии SQX. Aligo TX100 SQX предоставляет клиентам дополнительные возможности, когда развертывание сетей 10G может быть невозможным.

СИНХРОННЫЕ ПРЯМЫЕ ТРАНСЛЯЦИИ

Вторичный канал 1 Гбит Aligo обеспечивает сжатую и безопасную прямую трансляцию для каждого входа.

- **Гибкая передача по сети 1G:** каждый входной сигнал передается как поток SQX реального времени в формате AVC (H.264/H.265). Этот поток можно доставлять через сеть 10G или 1G.
- **Безопасность прежде всего:** зашифрованные трансляции принимаются только законными пользователями и декодируются предварительно аутентифицированными ресурсами Datapath.

KVM CONTROL

Помимо гибких возможностей отображения с поддержкой одного потока 4K или до четырех потоков HD, Aligo RX100 также обеспечивает прямое управление источниками. Два интерфейса USB 2.0 на передней панели RX100 позволяют подключать клавиатуру и мышь, обеспечивая прямое управление отображаемыми источниками.

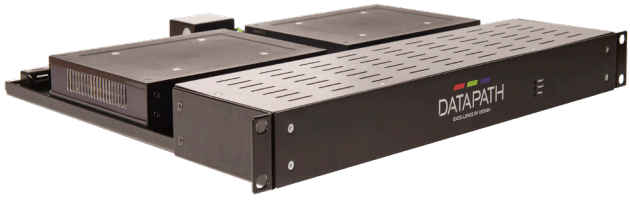

КОМПЛЕКТ ДЛЯ КРЕПЛЕНИЯ НА СТОЙКЕ

Комплекты Datapath для монтажа в стойку 6U и 1U позволяют установить несколько устройств Aligo RX100 или TX100. Стойка 6U вмещает 10 устройств Aligo TX100/RX100S, а стойка 1U—два устройства. Комплекты для монтажа в стойку:

- Изготовлен из высококачественной и прочной стальной конструкции.
- Содержит два внутренних независимых источника питания с полным резервированием (распределение нагрузки).
- Сигнализация отказа блока питания оборудованию мониторинга внешнего окружения.
- Прокладка кабеля осуществляется через кабельные зажимы сзади.

УПРАВЛЕНИЕ ПОТОКАМИ БЕЗ НЕОБХОДИМОСТИ КОМПРОМИССОВ

- Aligo всегда передаёт сигналы источников на конечное устройство в максимально возможном разрешении. Конечные устройства, которые не поддерживают разрешение 4K, могут получать HD-версию исходного 4K-сигнала, в то время как другие конечные устройства по-прежнему получают сигнал в полном разрешении 4K.
- С TX100 канал 10G можно использовать для передачи 4 независимых HD-потоков в любой точке сети. Затем RX100 может принимать сигналы любого 4K-источника или 4 HD-источников с любых передатчиков в сети.
- Все потоки синхронизируются с источником, что обеспечивает их пригодность для видеостен на базе IP.
- Шифрование битового потока AES поддерживается для всех первичных потоков DS10G и вторичных потоков SQX.

Кодек DS10G от Datapath предоставляет ряд возможностей для гибкой маршрутизации видеопотоков при обработке смешанных источников и дисплеев HD и 4K. Это позволяет клиентам с комфортом обеспечивать будущие разработки своих проектов за счет поддержки источников и дисплеев 4K, в то же время продолжая работать с конечными точками HD таким образом, чтобы минимизировать количество необходимых портов сетевого коммутатора, без потери качества видео при любом сценарии.

ALIGO CONNECTION MANAGER

Приложение Aligo Connection Manager позволяет без труда идентифицировать, администрировать и обновлять передатчики и приёмники Aligo, используемые в режиме Direct Connect.

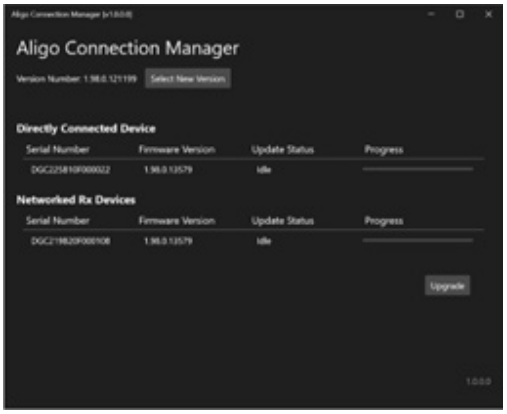

QTX100

Четырехканальный передатчик 4K с кодировкой SQX

- Подключает до четырех входов HDMI 2.0 (4K60) к вашей сети 10 Гбит AV. Может использоваться вместе с контроллером VSN для распределения до 16 независимых выходов HD на устройство.
- Встроенный кодер SQX позволяет передавать сжатый контент по сети 10G или 1G.
- KVM с низкой задержкой поддерживается для каждого источника через встроенные интерфейсы USB HID.
- Независимая маршрутизация видео и встроенных аудиоканалов.



СПЕЦИФИКАЦИЯ QTX100

ВХОДНЫЕ СОЕДИНЕНИЯ
4 x HDMI 2.0

ПОДДЕРЖКА HDCP
HDCP v2.2

МАКСИМАЛЬНАЯ ЧАСТОТА ПИКСЕЛИЗАЦИИ HDMI
600 МГц при 8 бит 4:4:4

МИНИМАЛЬНАЯ ЧАСТОТА ПИКСЕЛИЗАЦИИ HDMI
25 МГц

ТИПОВЫЕ РАЗРЕШЕНИЯ, ПОТОК HD
До 150 мегапикселей/с, максимальная длина строки 2048
Примеры:
1920 x 1080p при 60 Гц (тайминги SMPTE)
1920 x 1200p при 60 Гц (без импульсов гашения обратного хода CVT)
2048 x 1080p при 60 Гц (без импульсов гашения обратного хода CVT)

ТИПОВЫЕ РАЗРЕШЕНИЯ, ПОТОК 4K
До 600 мегапикселей/с, максимальная длина строки 4096
Примеры:
3840 x 2160p при 60 Гц (тайминги SMPTE)
4096 x 2160p при 60 Гц (без импульсов гашения обратного хода CVT)

ТИП СКАНИРОВАНИЯ
Прогрессивный. Видео с чересстрочной разверткой не поддерживается

ФОРМАТЫ ВЫБОРКИ ВИДЕО
[1] – скоро будут 10, 12-битные режимы
RGB 8 бит, RGB 10 бит[1], YCbCr 4: 4: 4 8 бит, YCbCr 4: 4: 4 10 бит[1], YCbCr 4: 2: 2 12 [1] бит, YCbCr 4: 2: 0[1]

ПОТОКОВЫЕ КОДЕКИ И ПРОФИЛИ
DS10G от Datapath (без визуальных потерь и с низкой задержкой в сети 10 Гбит)
Дополнительная потоковая передача H.264/H.265 SQX с разрешением источника для каждого порта

СЕТЕВЫЕ СОЕДИНЕНИЯ
4 оптических порта 10 Гбит SFP+ (интерфейс потоковой передачи без потерь), примечание: совместимые многомодовые модули SFP по 850 нм доступны как отдельный аксессуар
1x 1 Гбит RJ45 (порт контроля / управления)
1x 1 Гбит RJ45 (медиа-порт для потоковой передачи SQX)

ПОДДЕРЖКА МУЛЬТИКАСТОВОГО ПОТОКА
Каждый источник доступен на любом количестве дисплеев параллельно. Требуется включение IGMPv2 на сетевом коммутаторе

ПОДДЕРЖКА АУДИО
Передача эмбедированного стереозвука HDMI для каждого входа с независимой маршрутизацией на несколько приемников. Эмбедированный звук состоит из четырех пар каналов, закодированных в формате PCM, с частотой дискретизации до 96 кГц.

ПОДДЕРЖКА KVM
4 хост-порта USB типа B для подключения к хост-компьютеру USB
Поддержка HID-устройств (клавиатура, мышь и т. д.) с независимой маршрутизацией на приемник

ПОТРЕБЛЕНИЕ ЭНЕРГИИ
35 Вт

МЕХАНИЧЕСКАЯ ЧАСТЬ
318 мм (длина) x 176 мм (ширина) x 43 мм (высота)

ВЕС
1,8 кг

РАБОЧАЯ СРЕДА
от 0 до 40 °C /от 32 до 109 °F

ОТНОСИТЕЛЬНАЯ ВЛАЖНОСТЬ
5% - 90% без конденсации

СООТВЕТСТВИЕ СТАНДАРТАМ
FCC / CE / RoHS
Данный продукт компании Datapath соответствует требованиям законодательства ЕС (маркировка CE), применимым стандартам безопасности продукции IEC, а также части 15 правил FCC. Устройство также соответствует требованиям Закона о торговых соглашениях (TAA) правительства США.

TX100

Передатчик с одним 4K-входом и четырьмя HD-входами и кодером SQX

- Один вход HDMI 2.0 и 3 входа HDMI 1.4 поддерживают один входной 4K-сигнал или 4 входных HD-сигнала.
- Поддерживает сквозной вывод для локального мониторинга в составе рабочей станции с разрешением 4K.
- Встроенный кодер SQX позволяет передавать сжатый контент по сети 1G.
- Для каждого источника поддерживается KVM-переключение с низкой задержкой посредством встроенных портов USB 2.0.



СПЕЦИФИКАЦИЯ TX100

ВХОДНЫЕ СОЕДИНЕНИЯ
4 порта HDMI: 1 x 2.0, 3 x 1.4
Поддерживает 1 вход 4K или 4 входа HD

ПОДДЕРЖКА HDCP
HDCP v2.2, HDCP v1.4

МАКСИМАЛЬНАЯ ЧАСТОТА ПИКСЕЛИЗАЦИИ HDMI
600 МГц при 8 битах 4:4:4 (вход 1)
150 МГц при 8 битах 4:4:4 (входы 2–4)

МИНИМАЛЬНАЯ ЧАСТОТА ПИКСЕЛИЗАЦИИ HDMI
25 МГц

ТИПОВЫЕ РАЗРЕШЕНИЯ, ПОТОК HD
До 150 мегапикселей/с, максимальная длина строки 2048
Примеры:
1920 x 1080p при 60 Гц (тайминги SMPTE)
1920 x 1200p при 60 Гц (без импульсов гашения обратного хода CVT)
2048 x 1080p при 60 Гц (без импульсов гашения обратного хода CVT)

ТИПОВЫЕ РАЗРЕШЕНИЯ, ПОТОК 4K
До 600 мегапикселей/с, максимальная длина строки 4096
Примеры:
3840 x 2160p при 60 Гц (тайминги SMPTE)
4096 x 2160p при 60 Гц (без импульсов гашения обратного хода CVT)

ТИП СКАНИРОВАНИЯ
Прогрессивный. Видео с чересстрочной разверткой не поддерживается

ФОРМАТЫ ВЫБОРКИ ВИДЕО
[1] – скоро будут 10, 12-битные режимы RGB 8 бит, RGB 10 бит[1], YCbCr 4: 4: 4 8 бит, YCbCr 4: 4: 4 10 бит[1], YCbCr 4: 2: 2 12 [1] бит, YCbCr 4: 2: 0[1]

ПОТОКОВЫЕ КОДЕКИ И ПРОФИЛИ
DS10G от Datapath (без визуальных потерь и с низкой задержкой в сети 10 Гбит)
Дополнительная потоковая передача H.264/H.265 SQX с разрешением источника для каждого порта

СЕТЕВЫЕ СОЕДИНЕНИЯ
1 порт 10Gb SFP+ Fiber (потоковая передача без потерь). Примечание. Совместимые многомодовые 850-нм модули SFP предлагаются как отдельная принадлежность
1 порт 1Gb RJ45 (для контроля, управления и потоковой передачи)

ПОДДЕРЖКА МУЛЬТИКАСТОВОГО ПОТОКА
Каждый источник доступен на любом количестве дисплеев параллельно. Требуется включение IGMPv2 на сетевом коммутаторе

ПОДДЕРЖКА АУДИО
Передача эмбедированного стереозвука HDMI для каждого входа с независимой маршрутизацией на несколько приемников. Эмбедированный звук состоит из четырех пар каналов, закодированных в формате PCM, с частотой дискретизации до 96 кГц.

ПОДДЕРЖКА KVM
4 хост-порта USB типа B для подключения к хост-компьютеру USB
Поддержка HID-устройств (клавиатура, мышь и т. д.) с независимой маршрутизацией на приемник

ПОТРЕБЛЕНИЕ ЭНЕРГИИ
19 Вт: 4 входа HD, сквозной вывод HD, активны порты 10G, 1G и USB
17 Вт: Вход 4K, сквозной вывод 4K, активны порты 10G, 1G и USB

МЕХАНИЧЕСКАЯ ЧАСТЬ
205 x 162 x 34 мм (ш x г x в)

ВЕС
1 кг

РАБОЧАЯ СРЕДА
от 0 до 40 °C /от 32 до 109 °F

ОТНОСИТЕЛЬНАЯ ВЛАЖНОСТЬ
5% - 90% без конденсации

СООТВЕТСТВИЕ СТАНДАРТАМ
FCC / CE / RoHS
Данный продукт компании Datapath соответствует требованиям законодательства ЕС (маркировка CE), применимым стандартам безопасности продукции IEC, а также части 15 правил FCC. Устройство также соответствует требованиям Закона о торговых соглашениях (TAA) правительства США.

Для монтажа TX100 на кронштейне высотой 1U в стойке потребуется место высотой 2U для эффективной прокладки кабелей.

TX100 SQX

Один передатчик 4K с четырьмя входами HD и кодированием SQX для KVM

- Один вход HDMI 2.0 и три входа HDMI 1.4, поддерживающие один вход 4K или четыре входа HD.
- Специальное кодирование SQX позволяет передавать сжатый контент по сети 1G на устройства KVM.
- Поддержка KVM для каждого источника осуществляется через встроенные интерфейсы USB 2.0.
- Для установки TX100 SQX в стойку 1U потребуется 2U места в стойке для эффективной организации кабелей.



СПЕЦИФИКАЦИЯ TX100 SQX

ВХОДНЫЕ СОЕДИНЕНИЯ
4 порта HDMI: 1 x 2.0, 3 x 1.4
Поддерживает 1 вход 4K или 4 входа HD

ПОДДЕРЖКА HDCP
HDCP v2.2, HDCP v1.4

МАКСИМАЛЬНАЯ ЧАСТОТА ПИКСЕЛИЗАЦИИ HDMI
600 МГц при 8 битах 4:4:4 (вход 1)
150 МГц при 8 битах 4:4:4 (входы 2–4)

МИНИМАЛЬНАЯ ЧАСТОТА ПИКСЕЛИЗАЦИИ HDMI
25 МГц

ТИПОВЫЕ РАЗРЕШЕНИЯ, ПОТОК HD
До 150 мегапикселей/с, максимальная длина строки 2048
Примеры:
1920 x 1080p при 60 Гц (тайминги SMPTE)
1920 x 1200p при 60 Гц (без импульсов гашения обратного хода CVT)
2048 x 1080p при 60 Гц (без импульсов гашения обратного хода CVT)

ТИПОВЫЕ РАЗРЕШЕНИЯ, ПОТОК 4K
До 600 мегапикселей/с, максимальная длина строки 4096
Примеры:
3840 x 2160p при 60 Гц (тайминги SMPTE)
4096 x 2160p при 60 Гц (без импульсов гашения обратного хода CVT)

ТИП СКАНИРОВАНИЯ
Прогрессивный. Видео с чересстрочной разверткой не поддерживается

ФОРМАТЫ ВЫБОРКИ ВИДЕО
RGB 8-бит, RGB 10-бит YCbCr 4:2:0

ПОТОКОВЫЕ КОДЕКИ И ПРОФИЛИ
Потоковая передача D1Gigabit H.264/H.265 SQX с разрешением источника для каждого порта с KVM

СЕТЕВЫЕ СОЕДИНЕНИЯ
1x 1x 10Gb SFP+ оптоволоконный порт (зарезервирован для будущего использования)
1x 1Gb RJ45 (порт управления/потоковой передачи)

ПОДДЕРЖКА МУЛЬТИКАСТОВОГО ПОТОКА
Каждый источник доступен на любом количестве дисплеев параллельно. Требуется включение IGMPv2 на сетевом коммутаторе

ПОДДЕРЖКА АУДИО
Передача стереофонического встроенного звука HDMI для каждого входа на несколько приемников. Встроенный звук состоит из до четырех пар каналов, закодированных в формате PCM, с частотой дискретизации до 96 кГц.

ПОДДЕРЖКА KVM
4 хост-порта USB типа B для подключения к хост-компьютеру USB
Поддержка HID-устройств (клавиатура, мышь и т. д.) с независимой маршрутизацией на приемник

ПОТРЕБЛЕНИЕ ЭНЕРГИИ
19 Вт: 4 входа HD, сквозной вывод HD, активны порты 10G, 1G и USB
17 Вт: Вход 4K, сквозной вывод 4K, активны порты 10G, 1G и USB

МЕХАНИЧЕСКАЯ ЧАСТЬ
205 x 162 x 34 мм (ш x г x в)

ВЕС
1 кг

РАБОЧАЯ СРЕДА
от 0 до 40 °C /от 32 до 109 °F

ОТНОСИТЕЛЬНАЯ ВЛАЖНОСТЬ
5% - 90% без конденсации

СООТВЕТСТВИЕ СТАНДАРТАМ
FCC / CE / RoHS
Данный продукт компании Datapath соответствует требованиям законодательства ЕС (маркировка CE), применимым стандартам безопасности продукции IEC, а также части 15 правил FCC. Устройство также соответствует требованиям Закона о торговых соглашениях (TAA) правительства США.

Для установки TX100 SQX в стойку 1U потребуется 2U места в стойке для эффективной организации кабелей.

RX100

Один 4K-ресивер с четырьмя выходами HD

- Принимает один 4K или четыре независимых канала HD.
- Крепление VESA за экраном или на столе для использования в качестве станции удаленного доступа (тонкий клиент).
- Поддерживается возможность подключения клавиатуры и мыши для управления KVM источниками через встроенные интерфейсы USB 2.0.



СПЕЦИФИКАЦИЯ RX100

РАЗЪЕМЫ ВЫХОДНОГО
1 x HDMI 2.0, 3 x HDMI 1.4 полноразмерные разъемы

ПОДДЕРЖКА HDCP
HDCP v2.2, HDCP v1.4

МАКСИМАЛЬНАЯ ЧАСТОТА ПИКСЕЛИЗАЦИИ HDMI
600 МГц (выход 1), 165 МГц (выходы 2-4)

МИНИМАЛЬНАЯ ЧАСТОТА ПИКСЕЛИЗАЦИИ HDMI
25 МГц

ТИПОВЫЕ РАЗРЕШЕНИЯ, ПОТОК HD
До 150 мегапикселей/с, максимальная длина строки 2048
Примеры:
1920 x 1080p при 60 Гц (тайминги SMPTE)
1920 x 1200p при 60 Гц (без импульсов гашения обратного хода CVT)
2048 x 1080p при 60 Гц (без импульсов гашения обратного хода CVT)

ТИПОВЫЕ РАЗРЕШЕНИЯ, ПОТОК 4K
До 600 мегапикселей/с, максимальная длина строки 4096
Примеры:
3840 x 2160p при 60 Гц (тайминги SMPTE)
4096 x 2160p при 60 Гц (без импульсов гашения обратного хода CVT)

ПОТОКОВЫЕ РЕЖИМЫ
Один сетевой ресивер 10 Гбит до 600 МПикс / с
Получение изображения 4K и отображение HDMI2.0 на выходе 1
или
Получение до четырех независимых потоков HD и отображение на четырех выходах HD.

ТИП СКАНИРОВАНИЯ
Прогрессивный. Видео с чересстрочной разверткой не поддерживается.

ФОРМАТЫ ВЫБОРКИ ВИДЕО
[1] – скоро будут 10, 12-битные режимы
RGB 8 бит, RGB 10 бит[1], YCbCr 4: 4: 4 8 бит, YCbCr 4: 4: 4 10 бит[1], YCbCr 4: 2: 2 12 бит, YCbCr 4: 2: 0[1]

ПОТОКОВЫЕ КОДЕКИ И ПРОФИЛИ
DS10G от Datapath (без визуальных потерь и с низкой задержкой в сети 10 Гбит)

СЕТЕВЫЕ СОЕДИНЕНИЯ
1 оптический порт 10 Гбит SFP+ (интерфейс потоковой передачи без потерь), примечание: совместимые многомодовые модули SFP по 850 нм доступны как отдельный аксессуар.
1 порт 1Gb RJ45 (для управления)

ПОДДЕРЖКА МУЛЬТИКАСТОВОГО ПОТОКА
Каждый источник доступен на любом количестве дисплеев параллельно. Требуется включение IGMPv2 на сетевом коммутаторе

ПОДДЕРЖКА АУДИО
Получите эмбедированный звук HDMI и выводите все пары каналов на дисплей через кабель HDMI.
Одна выбираемая пара каналов, маршрутизируемая на аналоговый выход линейного уровня.

ПОДДЕРЖКА KVM
2 клиентских порта USB типа A для подключения HID-устройств (клавиатура, мышь и т. д.) с независимой маршрутизацией на приемник

ПОТРЕБЛЕНИЕ ЭНЕРГИИ
15 Вт

МЕХАНИЧЕСКАЯ ЧАСТЬ
205 x 162 x 34 мм, монтажные отверстия VESA для монтажа за экраном
Ножки в том числе для настольного монтажа.

ВЕС
1 кг

РАБОЧАЯ СРЕДА
от 0 до 40 °C /от 32 до 109 °F

ОТНОСИТЕЛЬНАЯ ВЛАЖНОСТЬ
5% - 90% без конденсации

СООТВЕТСТВИЕ СТАНДАРТАМ
FCC / CE / RoHS
Данный продукт компании Datapath соответствует требованиям законодательства ЕС (маркировка CE), применимым стандартам безопасности продукции IEC, а также части 15 правил FCC. Устройство также соответствует требованиям Закона о торговых соглашениях (TAA) правительства США.

Datapath рекомендует использовать сертифицированные кабели Premium длиной не более 3 м/10 футов. Кабели большей длины могут не поддерживаться.

МОДЕЛИ В НАЛИЧИИ

Код заказа: ALIGORX100-1 (Aligo RX100 — с блоком питания. Один AVoIP-ресивер с четырьмя выходами HDMI)

Код заказа: ALIGORX100-2 (Aligo RX100 — без блока питания. Один AVoIP-ресивер с четырьмя выходами HDMI)

Код заказа: ALIGOQTX100-UK (Aligo QTX100 — внутренний блок питания. Сетевой кабель по стандарту Великобритании. Четырехканальный передатчик AVoIP с четырьмя входами HDMI)

Код заказа: ALIGOQTX100-EU (Aligo QTX100 — внутренний блок питания. Сетевой кабель по стандарту ЕС. Четырехканальный передатчик AVoIP с четырьмя входами HDMI)

Код заказа: ALIGOQTX100-US (Aligo QTX100 — внутренний блок питания. Сетевой кабель по стандарту США. Четырехканальный передатчик AVoIP с четырьмя входами HDMI)

Код заказа: ALIGOQTX100-AU (Aligo QTX100 — внутренний блок питания. Сетевой кабель по стандарту Австралии. Четырехканальный передатчик AVoIP с четырьмя входами HDMI)

Код заказа: ALIGOTX100-1 (оптический передатчик Aligo 10G KVM AVoIP, многонациональный блок питания, 1 порт SFP+, модули SFP+ не включены)

Код заказа: ALIGOTX100-2 (оптический передатчик Aligo 10G KVM AVoIP, без блока питания, 1 порт SFP+, модули SFP+ в комплект не входят)

Код заказа: RMK01 (комплект для монтажа в стойку 1U, поддерживает 2 шт. Совместим с Aligo RX100, TX100, IQS4)

Код заказа: SFPPLUS10 (модуль приемопередатчика Aligo SFP+ 850 нм)

Код заказа: PSUALIGOIQS4 (внешний источник питания для Aligo RX100, TX100 и IQS4)

Код заказа: PSURMK01 (сменный внутренний модуль питания для комплекта для монтажа в стойку Aligo 1U)

Datapath UK and Corporate Headquarters
Bemrose House, Bemrose Park,
Wayzgoose Drive, Derby,
DE21 6XQ, United Kingdom
+44 (0) 1332 294 441
sales-uk@datapath.co.uk

Datapath North America
2490 General Armistead Avenue,
Suite 102, Norristown,
PA 19403,
USA
+1 484 679 1553
sales-us@datapath.co.uk

Datapath Japan
Axon Hamamatsucho,
1-1-23 Shibadaimon,
Minato-ku,
Tokyo-to,
105-0012, Japan
sales-jp@datapath.co.uk

www.datapath.co.uk

DATAPATH
EXCELLENCE BY DESIGN
A VITEC COMPANY