專業數位音訊及視訊影像擷取卡

快速入門指南

VisionSC-A2



DATAPATH

EXCELLENCE SIMPLIFIED

Vision 影像擷取快速入門指南

感謝您購買 Datapath VisionSC-A2 影像擷取卡。本文件的目的旨在快速引導您完成初始設定流程。

VisionSC-A2 卡為一雙通道 4K Aligo 影像擷取卡，設計用於 Datapath 電視牆控制器或 Aetria 環境中的 Aetria Workstation。

目錄

您的包裝盒含有下列物品：

■ VisionSC-A2 卡

Datapath 配件：

Aligo SFP+ 適用於 10G 光纖纜線的模組

如需最新驅動程式，請前往 www.datapath.co.uk。

附註：所有產品皆對靜電敏感，並採用抗靜電材料包裝。請將卡妥善保存在包裝中，直到您準備安裝。

.



VisionSC-A2

步驟 1 - 硬體安裝

若要安裝 VisionSC-A2 卡，請依這些簡易步驟執行。您手邊需要一把一字及 / 或十字螺絲起子。

關閉 PC 電源（包括週邊裝置），關閉主電源，並中斷連接至電腦的所有纜線，記下位置以便精準重新連線。

拆下 PC 外蓋。

在主機板上找到一個空置的 PCIe 插槽，然後卸下背板（保留所有螺絲）。

從包裝中取出卡片，並將其牢固地固定在空置的 PCIe 插槽中。

將 VisionSC-A2 支架鎖至 PC 的背板並裝回外蓋。

將分配 AV 訊號的網路線連接至卡片上的 SFP 連接器（SFP 連接器及纜線皆未隨附）。

重新連接所有纜線至 PC 並開啟電源。

支架後的 RJ45 連接埠不提供客戶使用。此連接埠僅在製造過程中使用。

步驟 2 - 軟體安裝

.從 Datapath 網站下載所需的 Vision 驅動程式並安裝，依提示遵循安裝精靈指示。

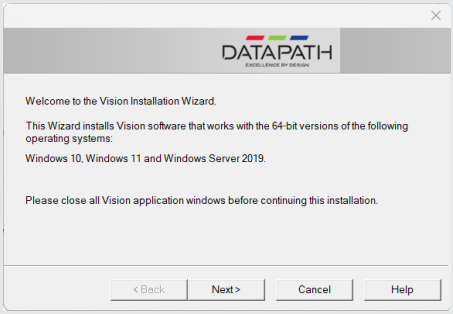

建議您定期造訪 Datapath 網站以了解有關更新驅動程式的資訊。www.datapath.co.uk

版權聲明

© Datapath Ltd., England 2024。

Datapath Limited 擁有本文件版權。未經 Datapath Limited 明確許可，不得複製、發布、披露本文件的任何部分，亦不得以任何電子型式儲存本文件的全部或部分內容，或將本文件的全部或部分內容用於本文件所述以外的任何目的。

儘管 Datapath Limited 已盡一切努力確保本文件中包含的資訊準確無誤，但對其中的內容不作任何陳述或保證，亦不對任何錯誤或疏漏承擔責任。

Datapath 保留變更規格的權利，恕不另行通知，同時對於提供資訊的使用一概不予負責。所有在本文件中使用的註冊商標皆事先獲得 Datapath Limited 確認。

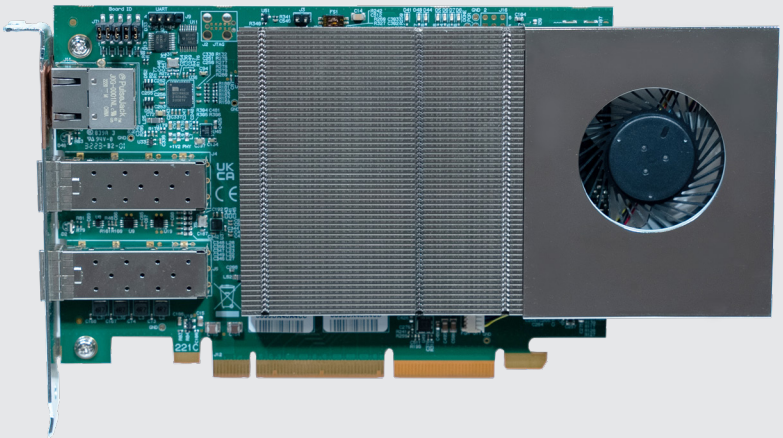

Datapath UK and
Corporate Headquarters
Bemrose House, Bemrose Park,
Wayzgoose Drive, Derby,
DE21 6XQ, United Kingdom

+44 (0) 1332 294 441
sales-uk@datapath.co.uk

Datapath North America
2490 General Armistead Avenue,
Suite 102, Norristown,
PA 19403, USA

+1 484 679 1553
sales-us@datapath.co.uk

Datapath Japan
Axon Hamamatsucho,
1-1-23 Shibadaimon,
Minato-ku,
Tokyo-to,
105-0012, Japan
sales-jp@datapath.co.uk

www.datapath.co.uk

DATAPATH
EXCELLENCE SIMPLIFIED

QSG-VSC-ZHtw6_v1.0